

SONO STEFANO, IL TUO ASSISTENTE FAMILIARE

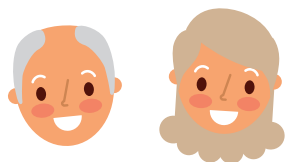

Compagnia: assistenza, sostegno nelle ordinarie attività casalinghe quotidiane e vigilanza negli spostamenti fuori casa (passeggiate e piccole commissioni); verifica eventuali terapie medicinali.

Lettura a domicilio: per persone anziane, allettate, in difficoltà fisica o mentale e a chiunque abbia piacere di ascoltare la lettura di un libro o quotidiano.



Accompagnamento: spostamenti per visite mediche, pratiche presso uffici pubblici e privati, raggiungimento centri diurni. Il servizio include andata e ritorno, senza attesa, che si può richiedere come prestazione ulteriore.

Disbrigo pratiche uffici pubblici e privati: esecuzione, su mandato, delle attività necessarie per risolvere problematiche presso uffici pubblici e privati.



Il Farmaco a casa tua: aiuto nella richiesta ricette al tuo medico ed eliminazione tempi di attesa in farmacia; affiancamento nel controllo dei medicinali e nel riordino per i pazienti cronici.

Prenotazione visite ed esami: aiuto per la prenotazione di visite specialistiche ed esami di laboratorio presso le strutture scelte dall'assistito



Consegna spesa a casa: servizio svolto in giorni prestabiliti, con elaborazione della lista della spesa e possibilità di definire acquisti ripetuti.

Breve gestione bambini / doposcuola: ritiro da scuola ed accompagnamento per svolgimento delle attività pomeridiane oppure a domicilio per intrattenimento o esecuzione dei compiti scolastici.

AFFIDATI AL TUO ASSISTENTE FAMILIARE!

☎ 0280886145

✉ af@reagireinsieme.org



L'Assistente Familiare ti aiuta nello svolgimento di quelle attività che ti rubano tempo o energie rendendoti la vita complicata: gestione farmaci e visite mediche, spesa, cura della persona.

È un progetto di ReAgire, la rete solidale per un'economia in cui la dignità del lavoro è possibile.

